

PEDIGREE DE TOURO EM TESTE DE PROGÊNIE - 17º GRUPO



FAZENDA: **CALCIOLANDIA - ARCOS/MG**
 CRIADOR: **GABRIEL DONATO DE ANDRADE**
 PROPRIETÁRIO: **GABRIEL DONATO DE ANDRADE**
 NOME: **PIONEIRO DA. CAL**
 REGISTRO: **CAL4762** NASCIMENTO: **27/02/2000** SEXO: **MACHO**

| | | |
|---|---|---|
| NOME: BEM FEITOR RAPOSO DA CAL RGD: A 7481 | RAPOSO DA CAL A 6783 | CONHAQUE VIRBAY CAL A 6166 |
| | UMIDADE CAL V 1642 LACT.: 4.244 Kg (305 dias) 5.047 Kg (363 dias) | CAMPISTA G 7041 |
| | | PAPIRO DA CAL A 3285 |
| | Paterna GENEALOGIA Materna | REGIAO DA CAL T 8839 LACT.: 5.253 Kg (387 dias) 5.253 Kg (387 dias) |

| | | |
|--|--|--|
| NOME: JULIANA CAL RGD: CALL 703 LACT.: 9.497 Kg (305 dias) 11.110 Kg (403 dias) | C.A.EVEREST B 805 | CA PRELUDIO A 8396 |
| | ZOOBIA TRIUNFO C 6968 LACT.: 5.687 Kg (305 dias) 6.451 Kg (381 dias) | CA MACEDONIA R 7218 LACT.: 4.504 Kg (305 dias) 4.504 Kg (305 dias) |
| | | TRIUNFO FICCAO CAL A 6272 |
| | Paterna GENEALOGIA Materna | Patoca B 2264 |



PEDIGREE DE TOURO EM TESTE DE PROGÊNIE - 17º GRUPO

FAZENDA: **ESTANCIA ROYAL - HIDROLÂNDIA/GC**
 CRIADOR: **FABIO ANDRE**
 PROPRIETÁRIO: **FABIO ANDRE**
 NOME: **IATAGAN FAN**
 REGISTRO: **FAN1690** NASCIMENTO: **25/11/1999** SEXO: **MACHO**

| | | |
|---|---|---|
| NOME: BEM FEITOR RAPOSO DA CAL RGD: A 7481 | RAPOSO DA CAL A 6783 | CONHAQUE VIRBAY CAL A 6166 |
| | UMIDADE CAL V 1642 LACT.:4.244 Kg (305 dias) 5.047 Kg (363 dias) | CAMPISTA G 7041 |
| | | PAPIRO DA CAL A 3285 |
| | | REGIAO DA CAL T 8839 LACT.:5.253 Kg (387 dias) 5.253 Kg (387 dias) |

Paterna

GENEALOGIA

Materna

| | | |
|---|-------------------|------------------------|
| NOME: SOSIA RGD: AA 1190 LACT.:4.865 Kg (305 dias) 5.295 Kg (362 dias) | SAGRADO B 3210 | DESEJO B 740 |
| | U 9502 | ELETRADA U 1365 |
| | | FILIPINO 669 A 8279 |
| | | CARMELITA J 1663 |



PEDIGREE DE TOURO EM TESTE DE PROGÊNIE - 17° GRUPO

FAZENDA: **TERRA VERMELHA - VARGEM GRANDE DO SUL/SP**
 CRIADOR: **JOAQUIM J.C.NORONHA E OUTRO COND**
 PROPRIETÁRIO: **JOAQUIM J.C.NORONHA E OUTRO COND**
 NOME: **CA XERIFE TE**
 REGISTRO: **KCA830**

NASCIMENTO: **01/07/2000**

SEXO: **MACHO**

| | | |
|---|---|-------------------------------|
| NOME: CAJU DE BRASÍLIA RGD: B 58 | VALE OURO DE BRASÍLIA A 6796 | CAXANGA 3937 |
| | SALINA BRAS U 4900 LACT.:4.267 Kg (314 dias) 5.075 Kg (380 dias) | HALENIA DE BRASÍLIA L 2718 |
| | | DARLAN BRAS 9023 |
| | | NATIVA DE BRAS P 7470 |

Paterna

GENEALOGIA

Materna

| | | |
|---|-----------------------------|-----------------------|
| NOME: CA HEURECA RGD: X 468 LACT.:9.437 Kg (305 dias) 11.299 Kg (383 dias) | S.C.IMPALA FAISAO A 5249 | CA FAISAO A 4607 |
| | CA MALVA R 7219 | S.C.BRAUNA N 932 |
| | | CA ALI BABA A 482 |
| | | CA BELADONA I 3224 |



PEDIGREE DE TOURO EM TESTE DE PROGÊNIE - 17º GRUPO

FAZENDA: **TERRAS DE KUBERA - UBERABA/MG**
 CRIADOR: **ANGELUS CRUZ FIGUEIRA**
 PROPRIETÁRIO: **ANGELUS CRUZ FIGUEIRA**
 NOME: **BARBANTE TE KUBERA**
 REGISTRO: **ACFG222** NASCIMENTO: **26/09/2000** SEXO: **MACHO**

| | | |
|---|---|---|
| NOME: BEM FEITOR RAPOSO DA CAL RGD: A 7481 | RAPOSO DA CAL A 6783 | CONHAQUE VIRBAY CAL A 6166 |
| | UMIDADE CAL V 1642 LACT.:4.244 Kg (305 dias) 5.047 Kg (363 dias) | CAMPISTA G 7041 |
| | | PAPIRO DA CAL A 3285 |
| | | REGIAO DA CAL T 8839 LACT.:5.253 Kg (387 dias) 5.253 Kg (387 dias) |

Paterna

GENEALOGIA

Materna

| | | |
|--|---|--|
| NOME: EFALC NATA LAGEADO RGD: AB 5615 LACT.:13.040 Kg (305 dias) 15.030 Kg (361 dias) | ROCAR LAGEADO V.OURO B 5530 | VALE OURO DE BRASILIA A 6796 |
| | EFALC JACA CADARCO AA 1588 LACT.:7.849 Kg (312 dias) 7.849 Kg (312 dias) | ZUZU U 1241 LACT.:4.223 Kg (305 dias) 4.742 Kg (366 dias) |
| | | FB CADARSO C-054 B 32 |
| | | ANCORA U 9329 |



PEDIGREE DE TOURO EM TESTE DE PROGÊNIE - 17º GRUPO



FAZENDA: **SANTA FAUSTA - LINS/SF**
 CRIADOR: **JOSE F. JUNQUEIRA REIS OU/COND**
 PROPRIETÁRIO: **JOSE F. JUNQUEIRA REIS OU/COND**
 NOME: **ASSUNTO S.HUMBERTO**
 REGISTRO: **JFSA482** NASCIMENTO: **30/09/1998** SEXO: **MACHO**

| | | |
|---|--|--|
| NOME: C.A.EVEREST RGD: B 805 | CA PRELUDIO A 8396 | NAIDU IMP. 5131 |
| | CA MACEDONIA R 7218 LACT.:4.504 Kg (305 dias) 4.504 Kg (305 dias) | CA FARTURA L 6649 LACT.:4.264 Kg (305 dias) 4.264 Kg (305 dias) |
| | CA HABIL A 8044 | SIBERILHA B 1271 LACT.:2.992 Kg (305 dias) 2.992 Kg (305 dias) |
| | Paterna | |

GENEALOGIA

| | | |
|--|----------------------------|---------------------------------|
| Materna NOME: NOVIDADE STO.HUMBERT RGD: D 3391 LACT.:4.699 Kg (305 dias) 5.465 Kg (382 dias) | ONASSIS DE BRAS. A 6370 | HERMES BRAS A 6207 |
| | HELENICE C 5977 | PRATINHA C 4436 |
| | CACIFE A 8180 | Divindade S. Humberto A 3053 |
| | | |



PEDIGREE DE TOURO EM TESTE DE PROGÊNIE - 17º GRUPO

FAZENDA: **VALAO DO CEDRO**
 CRIADOR: **EDUARDO FALCAO DE CARVALHO**
 PROPRIETÁRIO: **LUCIO R GOMES E ESPOSA - COND**
 NOME: **VAIDOSO DA SILVANIA**
 REGISTRO: **EFC441**

NASCIMENTO: **19/03/2000**

SEXO: **MACHO**

| | | |
|---|--|--|
| NOME: BEM FEITOR RAPOSO DA CAL RGD: A 7481 | RAPOSO DA CAL A 6783 | CONHAQUE VIRBAY CAL A 6166 |
| | UMIDADE CAL V 1642 LACT.:4.244 Kg (305 dias) 5.047 Kg (363 dias) | CAMPISTA G 7041 |
| | | PAPIRO DA CAL A 3285 |
| | | REGIAO DA CAL T 8839 LACT.:5.253 Kg (387 dias) 5.253 Kg (387 dias) |

Paterna

GENEALOGIA

Materna

| | | |
|---|---|---------------------------------------|
| NOME: ROCAR INDUSIA OMEGA RGD: AA 5910 LACT.:5.894 Kg (282 dias) 6.009 Kg (339 dias) | S.C.OMEGA FAIZAO B 758 | CA FAISAO A 4607 |
| | ZUZU U 1241 LACT.:4.223 Kg (305 dias) 4.742 Kg (366 dias) | S.C.GABARRA CACHIMBO P 6950 |
| | | JUASSUI VIRBAY A 8111 |
| | | GAGA N 6313 |



PEDIGREE DE TOURO EM TESTE DE PROGÊNIE - 17º GRUPO



FAZENDA: ESTANCIA SILVANIA - CAÇAPAVA/SI
 CRIADOR: EDUARDO FALCAO DE CARVALHO
 PROPRIETÁRIO: EDUARDO FALCAO DE CARVALHO
 NOME: ZORRO TE DA SILVANIA
 REGISTRO: EFC445 NASCIMENTO: 25/04/2000 SEXO: MACHO

| | | |
|--------------------------------------|--------------------------------|-------------------------------|
| NOME: S.C.OMEGA FAIZAO RGD: B 758 | CA FAISAO A 4607 | CA ALI BABA A 482 |
| | S.C.GABARRA CACHIMBO P 6950 | C A ARGENTINA A 3134 |
| | | BADEN 9539 |
| | | SC DAMIETA CACHIMBO L 3113 |

Paterna

GENEALOGIA

Materna

| | | |
|---|---|-------------------------|
| NOME: ROCAR JUJU ZONADO RGD: AA 5911 LACT.:11.289 Kg (305 dias) 12.113 Kg (350 dias) | ZONADO MAXIXE A 7433 | MAXIXE CAL A 6363 |
| | SERTANEJA P 2619 LACT.:2.448 Kg (261 dias) 2.448 Kg (261 dias) | SABIDA DA CAL U 4802 |
| | | JAGUNCO A 3611 |
| | | JARARACA I 491 |



PEDIGREE DE TOURO EM TESTE DE PROGÊNIE - 17º GRUPO

FAZENDA: **ESTANCIA SILVANIA - CAÇAPAVA/SI**
 CRIADOR: **EDUARDO FALCAO DE CARVALHO**
 PROPRIETÁRIO: **EDUARDO FALCAO DE CARVALHO**
 NOME: **VINDOURO TE SILVANIA**
 REGISTRO: **EFC456** NASCIMENTO: **15/07/2000** SEXO: **MACHO**

| | | |
|---|--------------------|----------------------|
| NOME: C.A.GANDY TE RGD: B 3401 | ITA DA SC 6730 | ATMA IMP. 8257 |
| | CA DULCE I 3206 | POEIRA VR C 4265 |
| | | NAIDU IMP. 5131 |
| | | CA JUSSARA E 4650 |

Paterna

GENEALOGIA

Materna

| | | |
|--|--|-------------------------|
| NOME: ROCAR JUJU ZONADO RGD: AA 5911 LACT.: 11.289 Kg (305 dias) 12.113 Kg (350 dias) | ZONADO MAXIXE A 7433 | MAXIXE CAL A 6363 |
| | SERTANEJA P 2619 LACT.: 2.448 Kg (261 dias) 2.448 Kg (261 dias) | SABIDA DA CAL U 4802 |
| | | JAGUNCO A 3611 |
| | | JARARACA I 491 |



PEDIGREE DE TOURO EM TESTE DE PROGÊNIE - 17º GRUPO



FAZENDA: **ESTANCIA SILVANIA - CAÇAPAVA/SI**
 CRIADOR: **EDUARDO FALCAO DE CARVALHO**
 PROPRIETÁRIO: **EDUARDO FALCAO DE CARVALHO**
 NOME: **VALEOURO TE SILVANIA**
 REGISTRO: **EFC464** NASCIMENTO: **30/09/2000** SEXO: **MACHO**

| | | |
|---|---|-------------------------------|
| NOME: CAJU DE BRASÍLIA RGD: B 58 | VALE OURO DE BRASÍLIA A 6796 | CAXANGA 3937 |
| | SALINA BRAS U 4900 LACT.:4.267 Kg (314 dias) 5.075 Kg (380 dias) | HALENIA DE BRASÍLIA L 2718 |
| | | DARLAN BRAS 9023 |
| | | NATIVA DE BRAS P 7470 |

Paterna

GENEALOGIA

Materna

| | | |
|--|---|--|
| NOME: EFALC NATA LAGEADO RGD: AB 5615 LACT.:13.040 Kg (305 dias) 15.030 Kg (361 dias) | ROCAR LAGEADO V.OURO B 5530 | VALE OURO DE BRASÍLIA A 6796 |
| | EFALC JACA CADARCO AA 1588 LACT.:7.849 Kg (312 dias) 7.849 Kg (312 dias) | ZUZU U 1241 LACT.:4.223 Kg (305 dias) 4.742 Kg (366 dias) |
| | | FB CADARSO C-054 B 32 |
| | | ANCORA U 9329 |



PEDIGREE DE TOURO EM TESTE DE PROGÊNIE - 17º GRUPO

FAZENDA: **HERMINIA - PLANALTINA/DF**
 CRIADOR: **PAULO HORTA BARBOZA DA SILVA**
 PROPRIETÁRIO: **PAULO HORTA BARBOZA DA SILVA**
 NOME: **PH REGENTE**
 REGISTRO: **PHPO138**

NASCIMENTO: **22/01/2000**

SEXO: **MACHO**

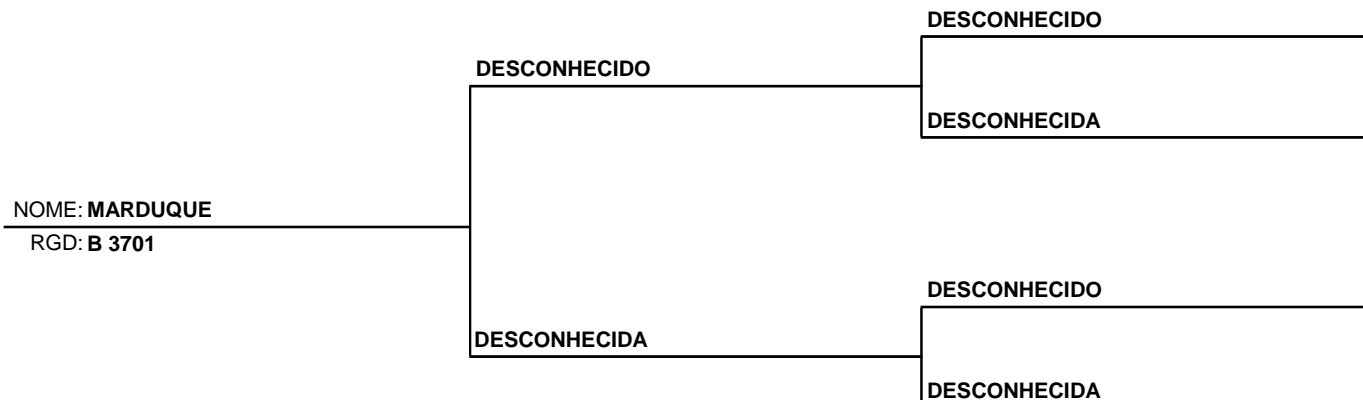

Paterna

GENEALOGIA

Materna

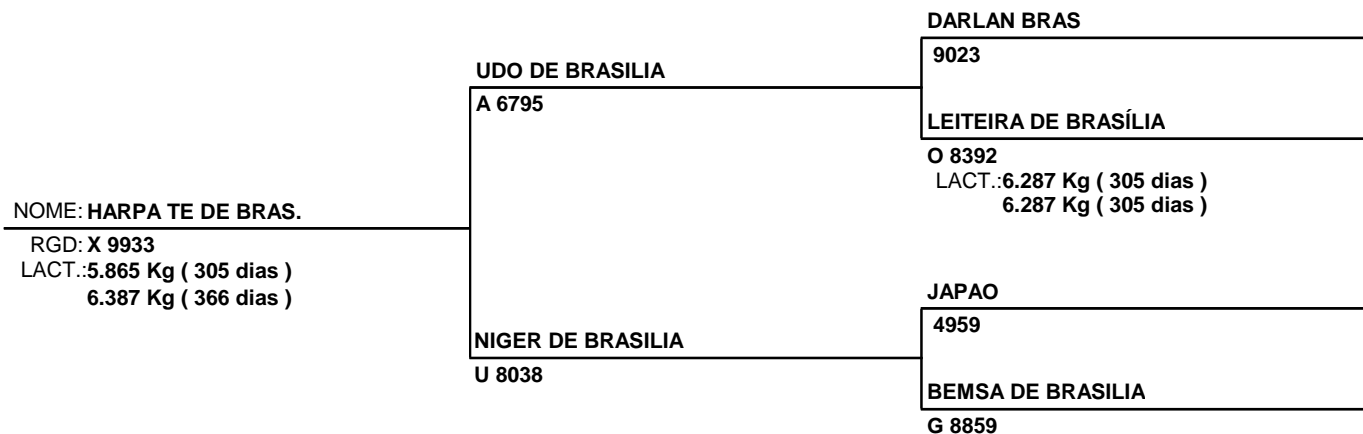

PEDIGREE DE TOURO EM TESTE DE PROGÊNIE - 17º GRUPO

FAZENDA: **ESTANCIA JASDAN - PARAPEBA/MG**

CRIADOR: **ONOFRE EUSTAQUIO RIBEIRO**

PROPRIETÁRIO: **ONOFRE EUSTAQUIO RIBEIRO**

NOME: **MASTER TE**

REGISTRO: **JFR1734**

NASCIMENTO: **10/03/2000**

SEXO: **MACHO**

CONHAQUE VIRBAY CAL

A 6166

CAMPISTA

G 7041

RAPOSO DA CAL

A 6783

PAPIRO DA CAL

A 3285

REGIAO DA CAL

T 8839

LACT.:5.253 Kg (387 dias)

5.253 Kg (387 dias)

UMIDADE CAL

V 1642

LACT.:4.244 Kg (305 dias)

5.047 Kg (363 dias)

NOME: **BEM FEITOR RAPOSO DA CAL**

RGD: **A 7481**

Paterna

GENEALOGIA

Materna

CRUZEIRO

A 6662

FANTA

S 2873

JUSTO

A 6750

CRUZEIRO

A 6662

BASTILHA 103

O 9623

NOME: **REGIA**

RGD: **V 2264**

LACT.:4.811 Kg (305 dias)

6.197 Kg (453 dias)

MALICIA

U 4901

LACT.:3.754 Kg (305 dias)

4.590 Kg (416 dias)



PEDIGREE DE TOURO EM TESTE DE PROGÊNIE - 17º GRUPO



FAZENDA: EST. EXP. GETULIO VARGAS - UBERABA/MC
 CRIADOR: EPAMIG-EMP.DE PESQ.AGROP. MC
 PROPRIETÁRIO: EPAMIG-EMP.DE PESQ.AGROP. MC
 NOME: XIATO DA EPAMIG
 REGISTRO: FGVP82 NASCIMENTO: 06/01/1999 SEXO: MACHO

| | | |
|--|---------------------|---------------------|
| NOME: VALE OURO DE BRASILIA RGD: A 6796 | CAXANGA | BOMBAIM |
| | 3937 | 2320 |
| | | ROXONA |
| | | D 5697 |
| | HALENIA DE BRASILIA | DARLAN BRAS |
| | L 2718 | 9023 |
| | | GADANHA DE BRASILIA |
| | | B 2780 |

Paterna

GENEALOGIA

Materna

| | | |
|---|--|----------------------|
| NOME: LIA DA EPAMIG RGD: FGVL 34 LACT.:3.966 Kg (305 dias) 4.217 Kg (339 dias) | VIRBAY PARAISO CAL | PARAISO DA CAL |
| | A 7184 | A 6738 |
| | | OITAVA DA CAL |
| | | S 4042 |
| | FOFIDADE DA EPAMIG | RAMADA DE BRASILIA 2 |
| | C 7517 | A 3225 |
| | LACT.:3.637 Kg (305 dias) 3.764 Kg (332 dias) | DESCONHECIDA |



PEDIGREE DE TOURO EM TESTE DE PROGÊNIE - 17º GRUPO



FAZENDA: **SANTANA DA SERRA - CAJURU/SF**
 CRIADOR: **JOSE DE CASTRO RODRIGUES NETTO**
 PROPRIETÁRIO: **JOSE DE CASTRO RODRIGUES NETTO**
 NOME: **FB TARUMA**
 REGISTRO: **FBGO433**

NASCIMENTO: **22/12/1999**

SEXO: **MACHO**

| | | |
|---|--|--|
| NOME: C.A.EVEREST RGD: B 805 | CA PRELUDIO A 8396 | NAIDU IMP. 5131 |
| | CA MACEDONIA R 7218 LACT.:4.504 Kg (305 dias) 4.504 Kg (305 dias) | CA FARTURA L 6649 LACT.:4.264 Kg (305 dias) 4.264 Kg (305 dias) |
| | CA HABIL A 8044 | SIBERILHA B 1271 LACT.:2.992 Kg (305 dias) 2.992 Kg (305 dias) |
| | Paterna | |

GENEALOGIA

Materna

| | | |
|---|--|-------------------------------|
| NOME: FB HELIOGRAFIA RANC. RGD: X 8403 LACT.:7.920 Kg (305 dias) 9.583 Kg (420 dias) | RANCHEIRO DA CAL. A 4299 | CONHAQUE VIRBAY CAL A 6166 |
| | NEVE S 8780 LACT.:6.124 Kg (365 dias) 6.124 Kg (365 dias) | BELA VISTA III O 152 |
| | DEGAS A 324 | CUBANA E 66 |
| | | |

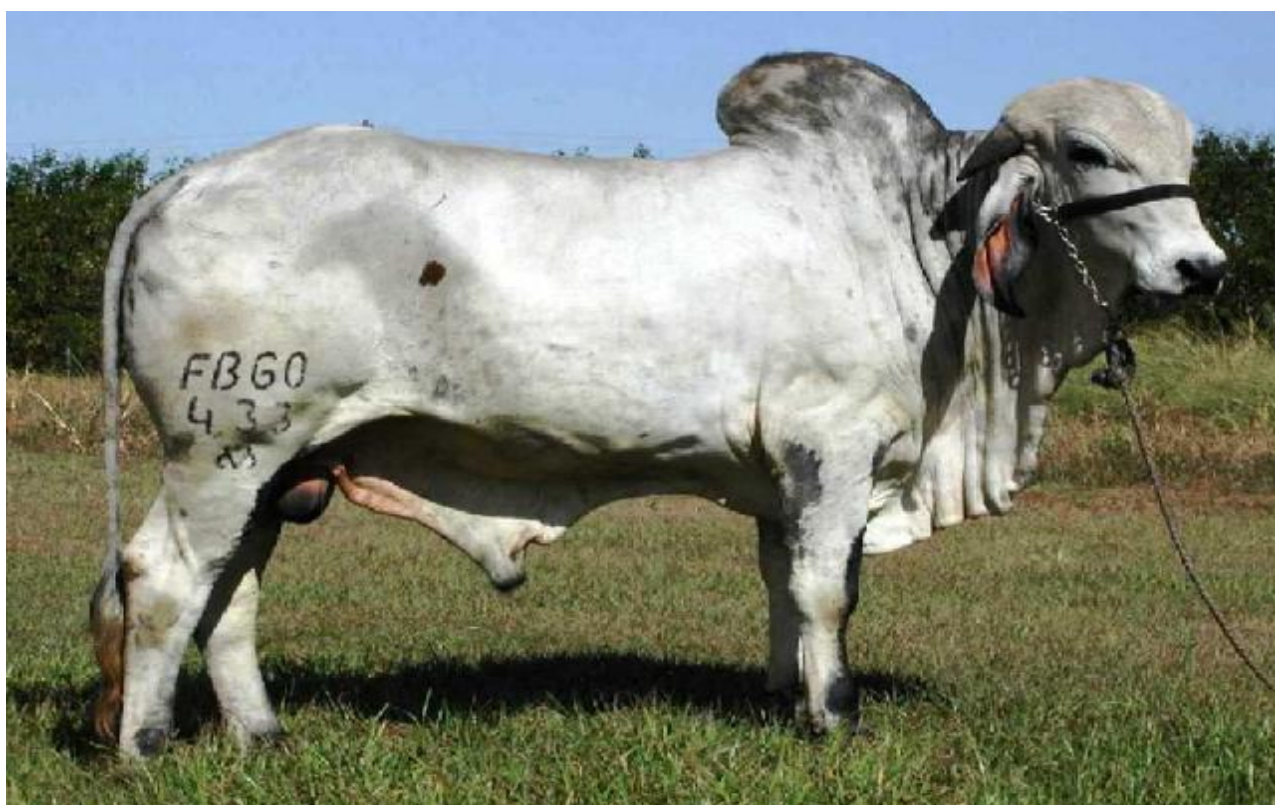

PEDIGREE DE TOURO EM TESTE DE PROGÊNIE - 17º GRUPO



FAZENDA: **CÓRREGO FUNDO - ARAXÁ/MG**

CRIADOR: **ONOFRE EUSTAQUIO RIBEIRO**

PROPRIETÁRIO: **MARCIO FERREIRA PINTO**

NOME: **NAPOLIS TE**

REGISTRO: **JFR1671**

NASCIMENTO: **01/06/1999**

SEXO: **MACHO**

| | | |
|---|--------------------------|--------------------------|
| NOME: GAIOLAO DC RGD: 6852 | P. K. BAGIYAR DC 6677 | PUSHPANO IMP 6505 |
| | BERMUDA DC O 5059 | K.BAGIYAR IMP. C 7108 |
| | | K.S.V.RUPIA DC 6633 |
| | | CANCONETA G 3481 |

Paterna

GENEALOGIA

Materna

| | | |
|--|-------------------|--------------------|
| NOME: RESTINGA RGD: V 2581 LACT.: 5.311 Kg (305 dias) 5.800 Kg (379 dias) | JUSTO A 6750 | CRUZEIRO A 6662 |
| | JANGADA U 4912 | FANTA S 2873 |
| | | CRUZEIRO A 6662 |
| | | BANDEIRA M 6872 |



PEDIGREE DE TOURO EM TESTE DE PROGÊNIE - 17º GRUPO

FAZENDA: CABURAI - MOCOCA/SP
 CRIADOR: GABRIEL DONATO DE ANDRADE
 PROPRIETÁRIO: BOM JARDIM DA SERRA AGROPEC.LT
 NOME: NEON TE PATI CAL
 REGISTRO: CAL4544 NASCIMENTO: 28/10/1998 SEXO: MACHO

| | | |
|----------------------------------|---------------------------|----------------------------|
| NOME: PATI DA CAL RGD: A 6772 | SARAVAY 6680 | VIJAYA IMP 6552 |
| | GRACINHA ESPADA M 2010 | SARALA IMP C 1094 |
| | | KRISHNA PREMA II A 1343 |
| | | GAMA II C 3845 |

Paterna

GENEALOGIA

Materna

| | | |
|---|--|-------------------------------|
| NOME: SENXEM RAPOSO CAL RGD: V 8823 LACT.:8.650 Kg (305 dias) 10.980 Kg (399 dias) | RAPOSO DA CAL A 6783 | CONHAQUE VIRBAY CAL A 6166 |
| | JANDAIA DA CAL S 2897 LACT.:3.273 Kg (307 dias) 3.273 Kg (307 dias) | CAMPISTA G 7041 |
| | | UIRAQUITA 8762 |
| | | AUSTRALIA F 3825 |



PEDIGREE DE TOURO EM TESTE DE PROGÊNIE - 17º GRUPO



FAZENDA: **CACHOEIRA - FERROS/MG**
 CRIADOR: **ONOFRE EUSTAQUIO RIBEIRO**
 PROPRIETÁRIO: **JOSE AFONSO BICALHO B. DA SILVA**
 NOME: **EGIPCIO TE BENFEITOR**
 REGISTRO: **JFR1658** NASCIMENTO: **12/02/1999** SEXO: **MACHO**

| | | |
|---|---|---|
| NOME: BEM FEITOR RAPOSO DA CAL RGD: A 7481 | RAPOSO DA CAL A 6783 | CONHAQUE VIRBAY CAL A 6166 |
| | UMIDADE CAL V 1642 LACT.:4.244 Kg (305 dias) 5.047 Kg (363 dias) | CAMPISTA G 7041 |
| | | PAPIRO DA CAL A 3285 |
| | | REGIAO DA CAL T 8839 LACT.:5.253 Kg (387 dias) 5.253 Kg (387 dias) |

Paterna

GENEALOGIA

Materna

| | | |
|---|-------------------|--------------------|
| NOME: RESTINGA RGD: V 2581 LACT.:5.311 Kg (305 dias) 5.800 Kg (379 dias) | JUSTO A 6750 | CRUZEIRO A 6662 |
| | JANGADA U 4912 | FANTA S 2873 |
| | | CRUZEIRO A 6662 |
| | | BANDEIRA M 6872 |



PEDIGREE DE TOURO EM TESTE DE PROGÊNIE - 17° GRUPO



FAZENDA: **BRASILIA - SÃO PEDRO DOS FERROS/MG**
 CRIADOR: **FAZENDA BRASÍLIA AGROPECUÁRIA**
 PROPRIETÁRIO: **FAZENDA BRASÍLIA AGROPECUÁRIA**
 NOME: **UTIL DE BRASILIA**
 REGISTRO: **RRP4965** NASCIMENTO: **28/05/2000** SEXO: **MACHO**

| | | |
|--|---|---|
| NOME: INCISIVO DE BRAS. RGD: A 9720 | VALE OURO DE BRASILIA A 6796 | CAXANGA 3937 |
| | ENTREVISTA BRAS X 1540 LACT.:6.217 Kg (305 dias) 7.109 Kg (380 dias) | HALENIA DE BRASILIA L 2718 |
| | | RAJASTAN DE BRAS. A 3226 |
| | | PAMPULHA BRAS S 2578 LACT.:4.878 Kg (305 dias) 6.187 Kg (462 dias) |

Paterna

GENEALOGIA

Materna

| | | |
|---|-----------------------------|----------------------------|
| NOME: GINGER DE BRASILIA RGD: X 9605 LACT.:9.176 Kg (305 dias) 9.899 Kg (365 dias) | EBANO DE BRASÍLIA A 9551 | PACU DE BRAS. A 6765 |
| | DIRETORA DE BRAS. V 8504 | NATIVA DE BRAS P 7470 |
| | | ONASSIS DE BRAS. A 6370 |
| | | MELINDROSA BRAS P 7998 |



PEDIGREE DE TOURO EM TESTE DE PROGÊNIE - 17º GRUPO

FAZENDA: **TERRAS DE KUBERA - UBERABA/MG**
 CRIADOR: **ANGELUS CRUZ FIGUEIRA**
 PROPRIETÁRIO: **ANGELUS CRUZ FIGUEIRA**
 NOME: **BAZUAH TE KUBERA**
 REGISTRO: **ACFG233** NASCIMENTO: **03/10/2000** SEXO: **MACHO**

| | | |
|---|--|--|
| NOME: BEM FEITOR RAPOSO DA CAL RGD: A 7481 | RAPOSO DA CAL A 6783 | CONHAQUE VIRBAY CAL A 6166 |
| | UMIDADE CAL V 1642 LACT.:4.244 Kg (305 dias) 5.047 Kg (363 dias) | CAMPISTA G 7041 |
| | | PAPIRO DA CAL A 3285 |
| | | REGIAO DA CAL T 8839 LACT.:5.253 Kg (387 dias) 5.253 Kg (387 dias) |

Paterna

GENEALOGIA

Materna

| | | |
|--|--|---|
| NOME: EFALC NATA LAGEADO RGD: AB 5615 LACT.:13.040 Kg (305 dias) 15.030 Kg (361 dias) | ROCAR LAGEADO V.OURO B 5530 | VALE OURO DE BRASILIA A 6796 |
| | EFALC JACA CADARCO AA 1588 LACT.:7.849 Kg (312 dias) 7.849 Kg (312 dias) | ZUZU U 1241 LACT.:4.223 Kg (305 dias) 4.742 Kg (366 dias) |
| | | FB CADARSO C-054 B 32 |
| | | ANCORA U 9329 |



PEDIGREE DE TOURO EM TESTE DE PROGÊNIE - 17º GRUPO

FAZENDA: **NOSSA SENHORA DA PENHA - ANDRELÂNDIA/MG**

CRIADOR: **GABRIEL DONATO DE ANDRADE**

PROPRIETÁRIO: **CESAR AUGUSTO GOMES GASPAR**

NOME: **NAPOLITANO TE DA CAL**

REGISTRO: **CAL4406**

NASCIMENTO: **16/04/1998**

SEXO: **MACHO**

| | | |
|---|--|--|
| NOME: C.A.EVEREST RGD: B 805 | CA PRELUDIO A 8396 | NAIDU IMP. 5131 |
| | CA MACEDONIA R 7218 LACT.:4.504 Kg (305 dias) 4.504 Kg (305 dias) | CA FARTURA L 6649 LACT.:4.264 Kg (305 dias) 4.264 Kg (305 dias) |
| | CA HABIL A 8044 | SIBERILHA B 1271 LACT.:2.992 Kg (305 dias) 2.992 Kg (305 dias) |
| | Paterna | |

GENEALOGIA

Materna

| | | |
|---|--|-------------------------------|
| NOME: SENDEM RAPOSO CAL RGD: V 8823 LACT.:8.650 Kg (305 dias) 10.980 Kg (399 dias) | RAPOSO DA CAL A 6783 | CONHAQUE VIRBAY CAL A 6166 |
| | JANDAIA DA CAL S 2897 LACT.:3.273 Kg (307 dias) 3.273 Kg (307 dias) | CAMPISTA G 7041 |
| | UIRAQUITA 8762 | AUSTRALIA F 3825 |
| | | |

